Cascade de la Vouivre

CC Haut-Jura Saint-Claude

Crédit photo : CASCADE DE LA VOUIVRE_1 (© Fanny Buessard)

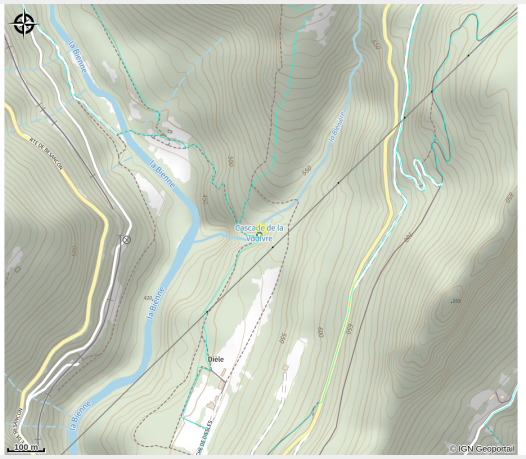

Infos pratiques

Categorie : Sites Naturels

Description

Sentier aller-retour
Temps : 2h
Distance : 6 km
Dénivelé : +150m
Balisage jaune

La Vouivre est le serpent fabuleux des légendes qui a inspiré le roman de Marcel Aymé : « Elle porte, sur son front, une énorme pierre précieuse d'une valeur inestimable, appelée l'escarboucle. Avant de se baigner, elle la dépose sur la rive, la cache dans la mousse ou sous une pierre. C'est à ce moment-là seulement, qu'on a des chances de s'en emparer, et alors fortune est faite. Mais si la Vouivre surprend le voleur, sa vengeance sera terrible ». En contemplant la cascade, vous aurez le sentiment que les eaux sortent subitement de la roche pour tomber plus bas dans une cuvette d'un admirable vert émeraude.

ACCÈS : Depuis l'Office de Tourisme, rejoindre le pont de Pierre. Au poteau de randonnée, la cascade de la Vouivre est indiquée : suivre le balisage jaune. Le sentier débute par la rue de la Glacière. Après le skate park, passer le pont à gauche et suivre le chemin de la Crozate, puis au croisement suivant, prendre le chemin de Diesles.

Coordonnées GPS départ (Degrés décimaux) :
latitude N 46.393271 / longitude E 5.864344

Situation géographique

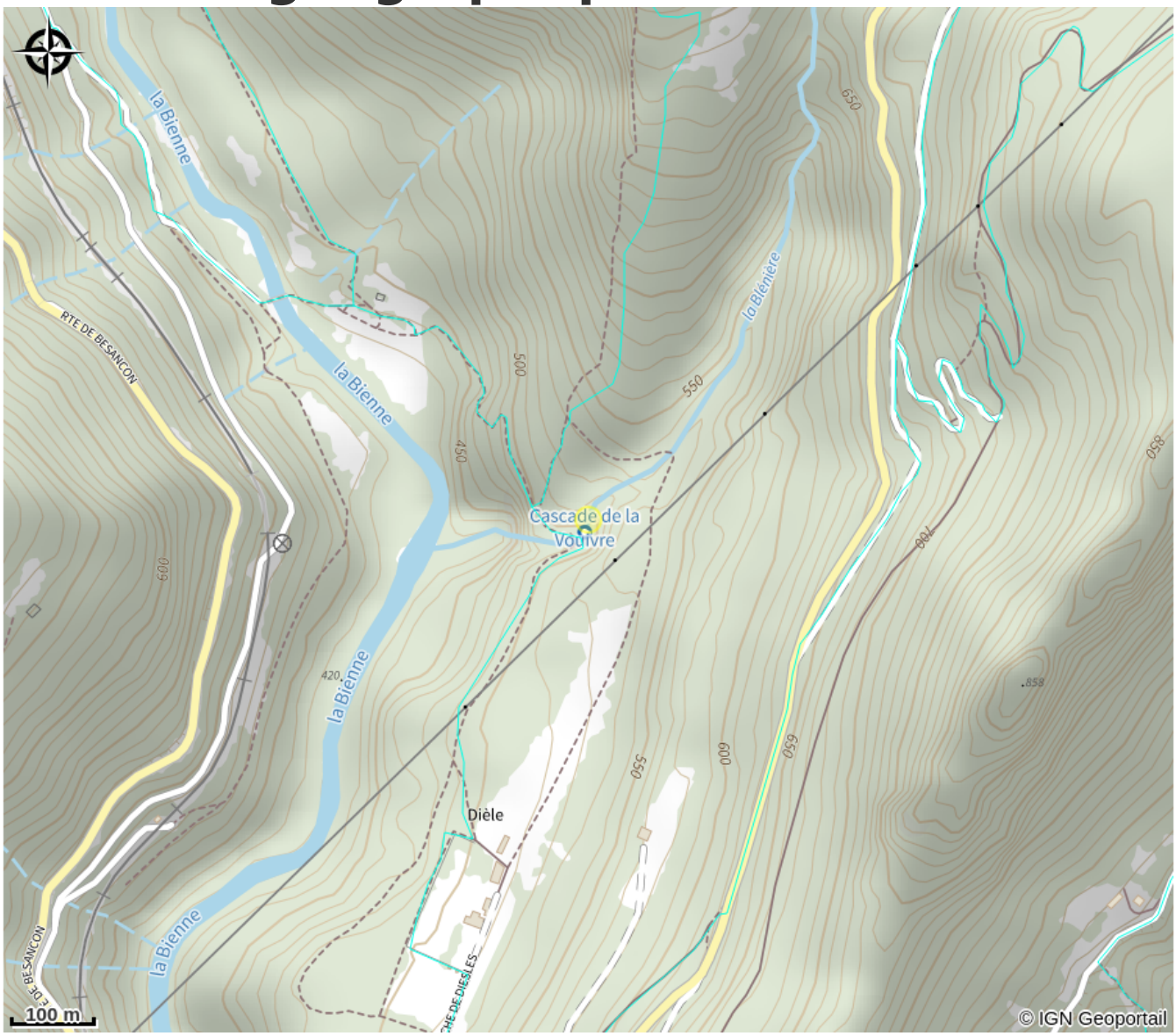

Toutes les infos pratiques

Contact

Adresse :
39200 SAINT-CLAUDE

contact.ot@hautjurasaintclaude.fr